

33 860 875

Produktversion bis 24.07.2018



- Ausladung 240 mm
 - schwenkbar 360°
 - luftangereicherter Strahl und Brausestrahl
 - Armaturenhöhe 685 mm
 - Höhe bis Luftsprudler 129 mm
 - Bohrungsdurchmesser 35 mm
 - Sprayface mit Antikalk-System
 - Durchfluss max. 8 l/min bei 3 bar Fließdruck
 - bleifrei
 - Dieses Produkt leistet einen Beitrag zur Erfüllung der Vorgaben von nachhaltigen Gebäudezertifizierungen, z.B. LEED®, BREEAM®, DGNB

Eigensicher gegen Rückfließen.

| | | |
|--|----------------------------------|---------------|
| | Platin gebürstet | 33 860 875-06 |
| | Chrom | 33 860 875-00 |
| | Platin | 33 860 875-08 |
| | Dark Chrome | 33 860 875-19 |
| | Dark Brass gebürstet (PVD) | 33 860 875-39 |
| | Bronze gebürstet (PVD) | 33 860 875-42 |
| | Chrom gebürstet (Edelstahl-Look) | 33 860 875-93 |
| | Dark Platinum gebürstet | 33 860 875-99 |

Empfohlenes Zubehör

Exzenterbetätigung mit Drehknopf

10 712 970-06

- Platin gebürstet



Empfohlenes Zubehör

Spender ohne Rosette - Platin

82 424 970-06

gebürstet



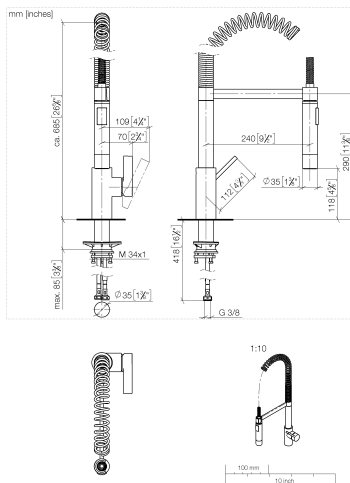

Durchflussdiagramm

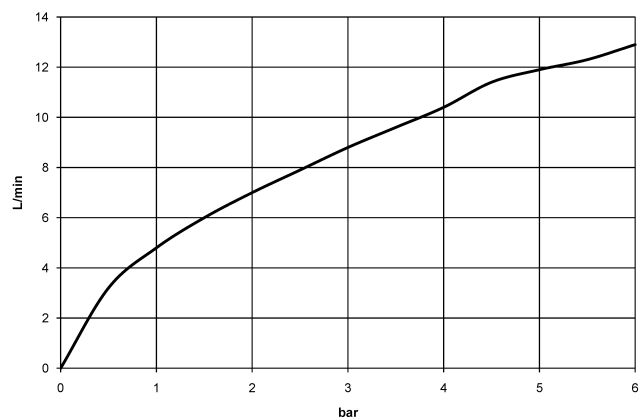

Codes & Standards

DIN 4109

EN 1717

ISO 3822

Ü-Zeichen



TARA ULTRA Einhebelmischer Profi - Platin gebürstet

TARA ULTRA

33 860 875 Produktversion bis 24.07.2018

Zertifikate und Nachhaltigkeit

| | | |
|--------|-------------------|-----------------------------------------------------------|
| LGA_18 | Belgaqua_22_277_2 | EPD-DOR-20230287 -IBA-DE Umwelt- Produktdeklaration |
|--------|-------------------|-----------------------------------------------------------|

33 860 875 Produktversion bis 24.07.2018

Ersatzteile für die
anderen
Oberflächenvarianten
finden Sie hier:
Chrom

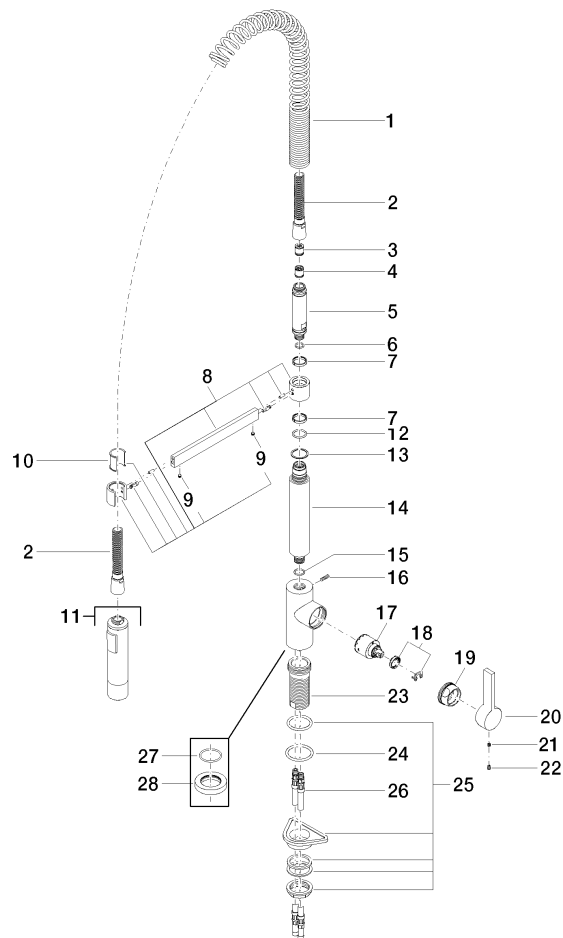

Ersatzteilstückliste

| Nr. | Artikelnummer | Benennung | Verbaumenge | Lieferzeit |
|----------------------------------------------------------------------------|--------------------|--------------------------------------------------------------------------|-------------|------------|
| 1 | 09 16 02 035 90 | Feder für Profigarituren 240 mm - | 1,00 | 2 |
| 22 | 09 31 20 017 90 | Stopfen Blendstopfen - | 1,00 | 2 |
| 26 | 04 30 04 016 00 90 | Druckschlauch M10x1 x 420 mm - | 2,00 | - |
| Ersatzteil nicht mehr bestellbar, bitte bestellen Sie den Nachfolgeartikel | | | | |
| | 0430041040090 | Druckschlauch M10x1 x 3/8" x 420 mm - | | |
| 27 | 09 14 10 149 90 | O-Ring 34 x 2,5 mm - | 1,00 | 2 |
| 25 | 04 23 10 044 02 90 | Befestigung mit Dichtungen M34 x 1 - | 1,00 | 2 |
| 19 | 09 24 04 107-06 | Anschluss Ø 40 x 20 mm - Platin gebürstet | 1,00 | 10 |
| 18 | 90 28 10 148 00 90 | Temperaturbegrenzungsring - | 1,00 | 2 |
| 11 | 04 12 11 092 10-06 | Spülbrause Ø 35 x 165 mm - Platin gebürstet | 1,00 | 10 |
| 21 | 90 31 11 030 00 90 | Befestigung Gewindestift mit Innensechskant mit Ringschneide M5 x 5 mm - | 1,00 | 2 |
| 12 | 09 14 10 100 90 | O-Ring EPDM 70 20,0 x 2,5 mm - | 1,00 | 2 |
| 3 | 09 23 01 046 90 | Rückflussverhinderer 15 l/min. - | 1,00 | 2 |
| 15 | 90 14 10 055 00 90 | O-Ring EPDM 70 15,0 x 2,0 mm - | 1,00 | 2 |
| 23 | 09 30 01 111 20 90 | Anschluss Ø 40 x 68 mm - | 1,00 | 2 |
| 2 | 90 30 02 065 00-06 | Schlauch 1/2" x 1/2" x 775 mm - Platin gebürstet | 1,00 | 10 |
| 14 | 09 11 10 072 10-06 | Anschluss Ø 35 x 206,5 mm - Platin gebürstet | 1,00 | 10 |
| 4 | 90 23 01 141 00 90 | Rückflussverhinderer - | 1,00 | 2 |
| 7 | 09 14 15 024 90 | Stützring Ø 25 x 5,5 mm - | 2,00 | 2 |
| 5 | 09 30 01 067 10-06 | Anschluss Ø 24,5 x 115,5 mm - Platin gebürstet | 1,00 | - |
| Ersatzteil nicht mehr bestellbar, bitte bestellen Sie den Nachfolgeartikel | | | | |
| 28 | 09 28 10 035-06 | Rosette Ø 55 x Ø 38,6 x 10 mm - Platin gebürstet | 1,00 | 10 |
| 8 | 04 17 20 029 00-06 | Halter 275 x 35 x 30 mm - Platin gebürstet | 1,00 | 10 |
| 20 | 09 20 79 040-06 | Griff Hebel 120 x 43 x 23 mm - Platin gebürstet | 1,00 | 10 |
| 16 | 04 31 11 113 00 90 | Befestigung Gewindestift M5 x 12 mm - | 1,00 | 2 |
| 6 | 90 14 10 077 00 90 | O-Ring EPDM 70 12,0 x 2,0 mm - | 1,00 | 2 |
| 10 | 09 18 40 118 90 | Hülse Ø 27,5 x 30 mm - | 1,00 | 2 |
| 24 | 90 14 10 043 00 90 | O-Ring 40,0 x 4,0 mm - | 1,00 | 2 |
| 13 | 09 28 10 122 90 | Ring Ø 25 x Ø 30 x 1 mm - | 1,00 | 2 |
| 9 | 90 31 11 112 00 90 | Befestigung Gewindestift M5 x 6 mm - | 2,00 | 2 |
| 17 | 90 15 05 061 00 90 | Kartusche schwarz Ø 35 x 52 mm - | 1,00 | - |
| Ersatzteil nicht mehr bestellbar, bitte bestellen Sie den Nachfolgeartikel | | | | |
| | 9015050450090 | Kartusche schwarz Ø 35 x 52 mm - | | |