

33 800 760 Produktversion bis 15.05.2020



- Ausladung 220 mm
- schwenkbarer Auslauf 130°
- luftangereicherter Strahl
- Armaturenhöhe 167 mm
- Höhe bis Luftsprudler 145 mm
- Bohrungsdurchmesser 35 mm
- Durchfluss max. 8 l/min bei 3 bar Fließdruck
- bleifrei
- Dieses Produkt leistet einen Beitrag zur Erfüllung der Vorgaben von nachhaltigen Gebäudezertifizierungen, z.B. LEED®, BREEAM®, DGNB

Empfohlenes Zubehör

Exzenterbetätigung mit Drehknopf - Chrom 10 712 970-00



Empfohlenes Zubehör

Spende ohne Rosette - Chrom 82 424 970-00



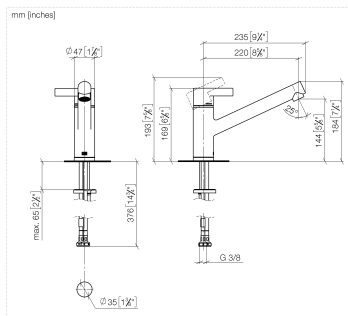

Durchflussdiagramm



Codes & Standards

DIN 4109

EN 817

Executive Order
no. 1007

ISO 3822

Ü-Zeichen

VA-Zeichen



ENO Einhebelmischer - Chrom

ENO

33 800 760 Produktversion bis 15.05.2020

Zertifikate und Nachhaltigkeit

| | | | |
|--------|----------|--------|--|
| ETA_20 | GDV_0400 | LGA_19 | EPD-DOR-20230287 -IBA-DE Umwelt- Produktdeklarat |
|--------|----------|--------|--|

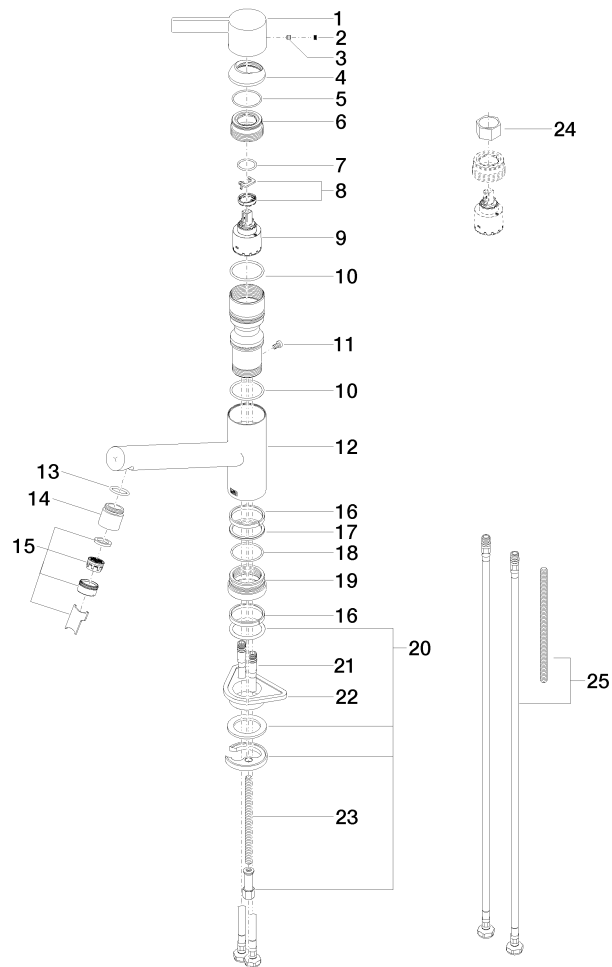

Ersatzteilstückliste

| Nr. | Artikelnummer | Benennung | Verbaumenge | Lieferzeit |
|--|--------------------|--|-------------|------------|
| 4 | 09 28 30 012-00 | Haube Ø 45 x 13,5 mm - Chrom | 1,00 | 10 |
| 22 | 09 18 40 090 90 | Befestigung 89 x 58 x 18,5 mm - | 1,00 | 2 |
| 15 | 90 23 01 026 07-00 | Luftsprudler mit Schlitz M24x1 8,0 l/min. - Chrom | 1,00 | 10 |
| 7 | 09 14 10 031 90 | O-Ring 20,0 x 2,0 mm - | 1,00 | 2 |
| 9 | 90 15 05 064 00 90 | EHM Kartusche Ø 35 mm x 58,6 mm - | 1,00 | 2 |
| 25 | 12 803 970 90 | Verlängerungsset - | 1,00 | - |
| Ersatzteil nicht mehr bestellbar, bitte bestellen Sie den Nachfolgeartikel | | | | |
| 1 | 09 20 76 001-00 | Griff Hebel 47 x 40 x 116,5 mm - Chrom | 1,00 | 10 |
| 18 | 09 14 10 034 90 | O-Ring EPDM 70 38,0 x 2,0 mm - | 1,00 | 2 |
| 5 | 09 14 10 102 90 | O-Ring 33,05 x 1,78 mm - | 1,00 | 2 |
| 24 | 90 30 09 031 00 90 | Montageschlüssel Kartuschenverschraubung - | 1,00 | 2 |
| 17 | 09 28 10 144 90 | Ring Ø 43,4 x 2,7 mm - | 1,00 | 2 |
| 20 | 04 30 11 038 75 90 | Befestigung mit O-Ring Ø36 x 4 mm Ø 52 x 1,5 mm - | 1,00 | 2 |
| 13 | 09 14 10 100 90 | O-Ring EPDM 70 20,0 x 2,5 mm - | 1,00 | 2 |
| 3 | 90 31 11 030 00 90 | Befestigung Gewindestift mit Innensechskant mit Ringschneide M5 x 5 mm - | 1,00 | 2 |
| 16 | 09 14 15 029 90 | Stützring Ø 43,5 x 4,9 mm - | 2,00 | 2 |
| 2 | 90 31 20 109 00 90 | Stopfen - | 1,00 | 2 |
| 8 | 90 28 10 148 00 90 | Temperaturbegrenzungsring - | 1,00 | 2 |
| 14 | 09 24 04 164 10-00 | Nippel Ø 26,5 x 26,5 mm - Chrom | 1,00 | 10 |
| 21 | 04 30 04 104 00 90 | Druckschlauch M10x1 x 3/8" x 420 mm - | 2,00 | 2 |
| 11 | 09 30 30 112 90 | Befestigung Zylinderschraube mit Innensechskant niedriger Kopf M5 x 8 mm - | 1,00 | 2 |
| 12 | 09 19 76 002-00 | Körper 260 x 180 x 48 mm - Chrom | 1,00 | 10 |
| 6 | 09 24 04 270 90 | Befestigung Ø 40 x 21 mm - | 1,00 | 2 |
| 19 | 09 27 76 001-00 | Rosette Ø 48 x 22 mm - Chrom | 1,00 | 10 |
| 23 | 09 31 11 091 90 | Befestigung Gewindebolzen M8 x 130 mm - | 1,00 | 2 |
| 10 | 09 14 10 038 90 | O-Ring EPDM 70 37,0 x 2,5 mm - | 1,00 | 2 |