





## Ablaufgarnitur mit Zugknopf für Standmontage 1 1/4" - Chrom

SERIENNEUTRAL

10 200 970 Produktversion ab 01.10.2023

Nur für Becken mit Überlauf geeignet.

10 200 970 Produktversion ab 01.10.2023

mm [inches]

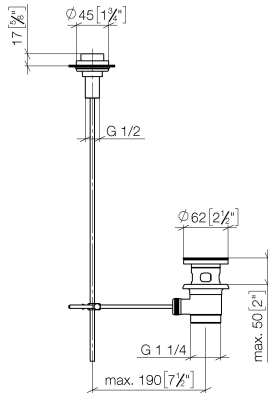

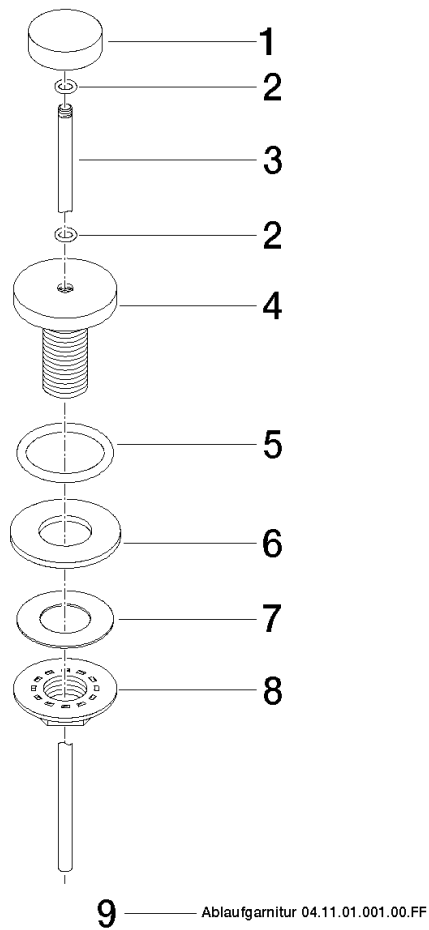

## Ersatzteilstückliste

| Nr.  | Artikelnummer      | Benennung   | Verbaumenge | Lieferzeit |
|--|--------------------|---|-------------|------------|
| 5  | 09 14 10 095 90    | O-Ring 34,0 x 4,0 mm -                            | 1,00        | 2          |
| 7  | 09 14 40 001 90    | Dichtung Vf 3110, 42,0 x 22,0 x 1,0 mm -          | 1,00        | -          |
| Ersatzteil nicht mehr bestellbar, bitte bestellen Sie den Nachfolgeartikel |                    |   |             |            |
| 3  | 09 31 09 004-00    | Zugstange für Ablaufgarnitur Ø 6 x 425 mm - Chrom | 1,00        | 10         |
| 4  | 09 18 40 022-00    | Zugstangenführung Ø 45 x 52 mm - Chrom            | 1,00        | 10         |
| 6  | 09 14 05 012 90    | Dichtung NBR 70 48,0 x 23,0 x 3,0 mm -            | 1,00        | 2          |
| 2  | 09 14 10 007 90    | O-Ring 6,07 x 1,78 mm -                           | 2,00        | 2          |
| 9  | 90 11 01 001 00-00 | Ablaufgarnitur - Chrom                            | 1,00        | 10         |
| 1  | 09 21 33 001-00    | Zugknopf Ø 32 x 10 mm - Chrom                     | 1,00        | 10         |
| 8  | 09 23 10 010 90    | Befestigung mit Bund Verschraubung 1/2" -         | 1,00        | 2          |