VSH Tectite Classic Verschlusskappe i 22

VSH Tectite Classic T61 ist eine Kappe mit einem Steckanschluss. Durch den Einsatz von VSH Tectite verwenden Sie eine erstklassige Steckverbindung mit einzigartiger Technologie. VSH Tectite bietet eine Rohrleitung, die für häusliche und leicht gewerbliche Anwendungen geeignet ist.

- demontierbar
- keine Arbeiten mit offener Flamme
- schnelle Isolierung
- ausgestattet mit allen relevanten Genehmigungen

Produktanwendung:
Trinkwasser, Heizung

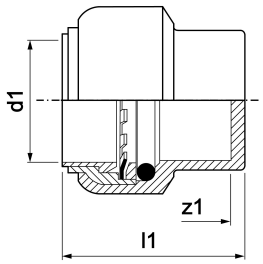

Nummer **4751991**
Type T61

Produkteigenschaften

Werkstoff des Anschlusses 1	Messing	Rohraußendurchmesser Anschluss 1	22 Millimeter
Werkstoffgüte Anschluss 1	CuZn38As	Wanddicke Anschluss 1	1,4 Millimeter
Oberflächenschutz Anschluss 1	unbehandelt	Max. Arbeitsdruck bei 20 °C	16 Bar
Oberflächenbehandlung Anschluss 1	unbehandelt	Länge Anschluss 1	31 Millimeter
Systemgebunden	✖	Arbeitslänge Anschluss 1	2 Millimeter
Nenndurchmesser Anschluss 1	DN 20	Min. Mediumtemperatur (Dauerbetrieb)	-24 Grad Celsius
Anschluss 1	Einsteck (Push-Fitting)	Max. Mediumtemperatur (Dauerbetrieb)	95 Grad Celsius
Material Dichtung	Ethylen-Propylen-Dien-Kautschuk (EPDM)	Mediumtemperatur (Dauerbetrieb)	-24|95 Grad Celsius
Hauptfarbe Fitting	Messing		
Mit Dichtungsmaterial	✖		
Mit Entleerungsventil	✖		
Mit Entlüfter	✖		
KIWA-Prüfsiegel	✔		
Gaszulassung QA	✖		
Verschlossen	✖		
Mit Verbindungsanzeige	✖		
FM-Prüfung	✖		
VdS-geprüft	✖		
UL-Prüfung	✖		
LPCB-Prüfung	✖		
ULC-Qualitätskennzeichen	✖		
DIN-CERTCO-Zertifikat	✖		
VdS-geprüft	✖		
Mit TÜV-Zulassung	✖		

DVGW-Siegel für Gas	✖
DVGW-Siegel für Wasser	✔
KIWA-Prüfsiegel	✔
Gastec QA Prüfung	✖
KOMO-Prüfsiegel	✖
Gastec QA - AR 214 (H2)	✖
Typenzulassung nach BBR/EKS	✖