







**IMO Waschtisch-Einhandbatterie mit hohem Auslauf ohne Ablaufgarnitur -
Chrom**

IMO

33 526 671 Produktversion ab 01.04.2024



- Ausladung 165 mm
- starrer Auslauf
- rechteckiger luftangereicherter Strahl
- Armaturenhöhe 278 mm
- Höhe bis Luftsprudler 235 mm
- Bohrungsdurchmesser 35 mm
- 2x Druckschlauch M 8 x 1 eingeschraubt, dichtsicher geprüft
- Durchfluss max. 4,6 l/min
- bleifrei
- Dieses Produkt leistet einen Beitrag zur Erfüllung der Vorgaben von nachhaltigen Gebäudezertifizierungen, z.B. LEED®, BREEAM®, DGNB

| | | |
|---|-----------------------|---------------|
|  | Chrom | 33 526 671-00 |
|  | Platin gebürstet | 33 526 671-06 |
|  | Dark Chrome | 33 526 671-19 |
|  | Light Gold gebürstet | 33 526 671-27 |
|  | Schwarz matt | 33 526 671-33 |
|  | Chrom gebürstet | 33 526 671-93 |
|  | Dark Platin gebürstet | 33 526 671-99 |

33 526 671 Produktversion ab 01.04.2024

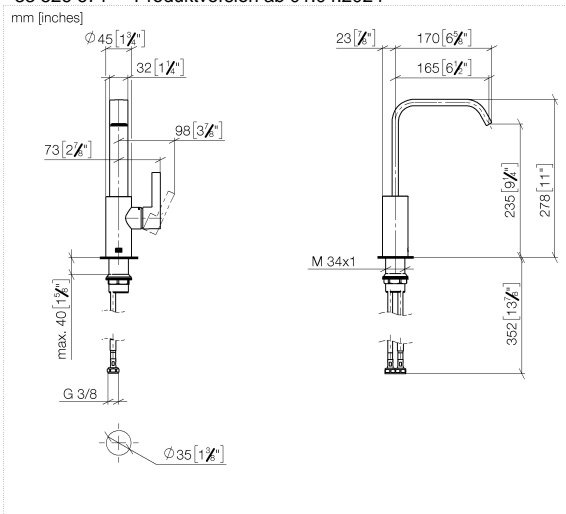

Durchflussdiagramm



Codes & Standards

DIN 4109

ISO 3822

Ü-Zeichen



IMO Waschtisch-Einhandbatterie mit hohem Auslauf ohne Ablaufgarnitur -
Chrom

IMO

33 526 671 Produktversion ab 01.04.2024

Zertifikate

LGA_28

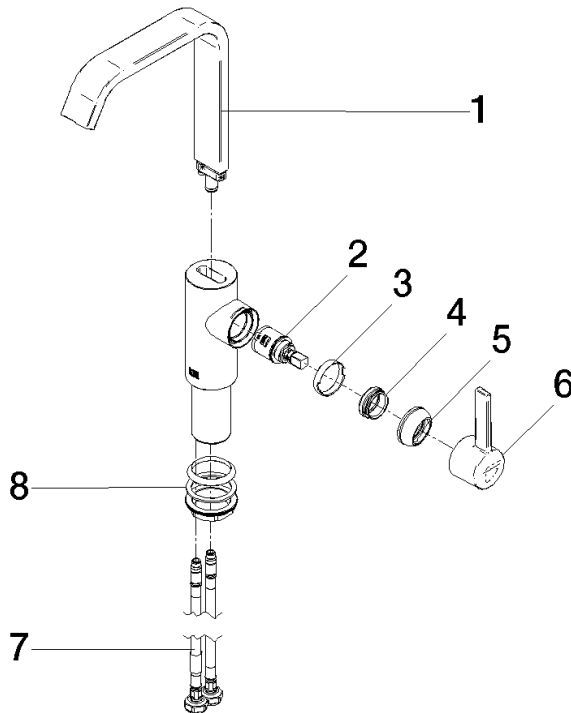

Ersatzteilstückliste

| Nr. | Artikelnummer | Benennung | Verbaumenge | Lieferzeit |
|-----|--------------------|---|-------------|------------|
| 8 | 04 23 10 044 07 90 | Befestigungssatz mit Dichtungen M34 x 1 - | 1,00 | 2 |
| 7 | 04 30 04 100 00 90 | Druckschlauch M8x1 x 3/8" x 420 mm - | 2,00 | 2 |
| 6 | 90 20 67 027 00-00 | Hebel Hebel 34 x 110 x 40 mm - Chrom | 1,00 | 10 |
| 4 | 09 24 04 266 90 | Befestigung Ø 28 x 10,8 mm - | 1,00 | 2 |
| 3 | 90 23 10 128 00 90 | Mutter Kontermutter - | 1,00 | 2 |
| 2 | 90 15 05 042 00 90 | Kartusche Ø 25 x 52 mm - | 1,00 | 2 |
| 5 | 90 28 30 061 00-00 | Haube D35,4 x 14,2 mm - Chrom | 1,00 | 10 |
| 1 | 90 28 22 404 00-00 | Auslauf 32,2 x 197,6 x 175,8 - Chrom | 1,00 | 10 |