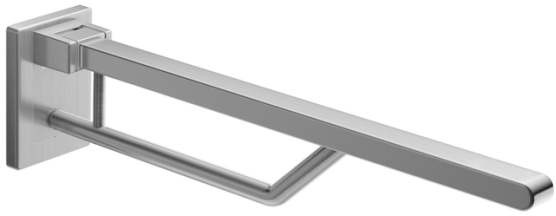

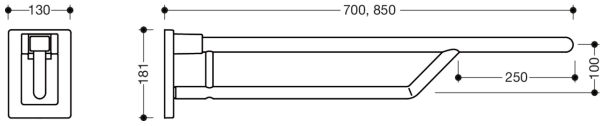

Abmessungen in mm

Eigenschaften

Mobiler Stützklappgriff Duo

- zum einfachen und flexiblen Nachrüsten auf bestehender, vormontierter Montageplatte: 950.50.014XA, ist separat zu bestellen
- mobil einsetzbar
- mit zwei übereinander angeordneten Griffebenen
- Unterholm wird in einem Winkel von 135° an den Oberholm geführt
- Oberholm aus Vierkantprofil, 40 mm breit und 30 mm hoch, bietet eine breite Stützfläche und große Radien für angenehmes Greifen, dient zum Festhalten und Abstützen
- Unterholm (Durchmesser 25 mm) setzt im Abstand von 250 mm ab Vorderkante Oberholm an und dient zum Festhalten und seitlichem Eindrehen
- Ausladung 700 mm, Halterung 181 mm hoch und 130 mm breit
- kann nach oben und gebremst nach unten geklappt werden
- aus hochwertigem Edelstahl, Oberfläche matt geschliffe
- Abdeckung der Wandplatte aus hochwertigem Polyamid in Edelstahl-Optik
- werkzeuglose und schnelle Montage durch einfaches, kurzes Einhängen
- gegen unbeabsichtigtes Herausziehen gesichert
- Entriegelung zur flexiblen Nutzung mittels Federbetätigung
- mit WC-Papierhalter 950.50.01150, WC-Papierhalter mit WC-Spülauslösung 950.50.07290 (rechts), 950.50.07390 (links), Bodenstützen 950.50.020XA, 950.50.025XA, 950.50.026XA und Armpad 950.50.03192 nachrüstbar
- wird gemäß CE- und UKCA-Verordnung (EU) 2017/745 über Medizinprodukte produziert
- erfüllt die Anforderungen nach ÖNORM B1600/1601 und SIA 500
- belastbar bis 100 kg

Auszeichnungen

universal design award 2014

INNOVATIONSPREIS ALTENPFLEGE 2014

Zertifikate

CE

HEWI Heinrich Wilke GmbH
Postfach 1260
D-34442 Bad Arolsen

Telefon: +49 5691 82-0
Telefax: +49 5691 82-319

info@hewi.de
www.hewi.com