DURAVIT

# DuraStyle # DS648102243

Design by Matteo Thun & Antonio Rodriguez

## Waschtischunterbau wandhängend

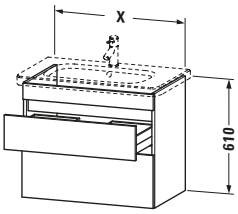


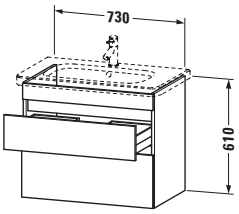


| Basis Angaben | |
|---|---|
| Langbezeichnung | Duravit DuraStyle Waschtischunterbau wandhängend, Weiß Hochglanz, Rechteckig, Anzahl Schubkästen: 2 – DS648102243 |

| Spezifikationen | |
|---|---|
| Anzahl Schubkästen | 2 |
| Für Anzahl Waschtische | 1 |
| Montagegrad | Montiert |
| **Waschplatz** | |
| Position Becken | Mitte |
| **Montage** | |
| Montageart | Montage unter Waschtisch / Wandhängend / Wandmontage |
| **Farbe** | |
| Farbwert | Weiß |
| Glanzgrad | Hochglanz |
| **Front** | |
| Farbwert Front | Weiß |
| Glanzgrad Front | Hochglanz |
| **Korpus** | |
| Glanzgrad Korpus | Matt |
| Material Korpus | Hochverdichtete Dreischicht-Holzspanplatte |
| Oberfläche Korpus | Dekor |
| **Griff** | |
| Ausführung Griff | Grifflos |

| Features | |
|---|---|
| Inneneinteilung | Optional |
| Selbsteinzug mit Dämpfung | ✓ |
| Siphonausschnitt | ✓ |
| Schürze | ✓ |

| Lieferumfang | |
|---|---|
| **Montage** | |
| Inkl. Befestigungsmaterial | ✓ |
| **Technische Dokumentation** | |
| Inkl. Montageanleitung | digital und gedruckt |

| Logistik | |
|---|---|
| Artikelgewicht | 25 kg |
| **Verkaufsverpackung** | |
| Art Verkaufsverpackung | Karton |
| Menge / Verkaufsverpackung | 1 Stk. |
| Ab Werk verpackt | ✓ |
| Breite Verkaufsverpackung inkl. Artikel | 840 mm |
| Höhe Verkaufsverpackung inkl. Artikel | 720 mm |
| Tiefe Verkaufsverpackung inkl. Artikel | 540 mm |
| Gewicht Verkaufsverpackung inkl. Artikel | 29 kg |
| Anzahl Packstücke | 1 |

| Vermaßung | |
|---|---|
| Breite / Länge | 730 mm |
| Höhe | 610 mm |
| Tiefe / Breite | 448 mm |
| Min. Wandabstand | 0 mm |

| Passende Produkte | |
|---|---|
| **Passende Artikel** | |
| 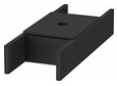 | Inneneinteilung **# UV9845** Universal |
| | Waschtisch **# 232080** DuraStyle |
| **Notwendige Artikel** | |
| | Waschtisch **# 232080** DuraStyle |

| Weitere Informationen finden Sie hier |
|---|
| https://pro.duravit.de/p/DS648102243 |

Alle Zeichnungen enthalten alle notwendigen Maße (mm), die den üblichen Toleranzen unterliegen. Exakte Maße können nur am Produkt abgenommen werden.