Geberit Duofix Set Wandanker für Einzelmontage, Ecklösung

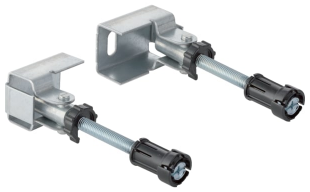

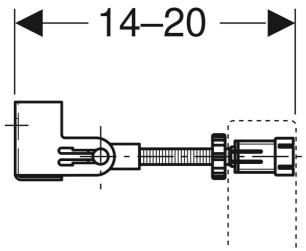

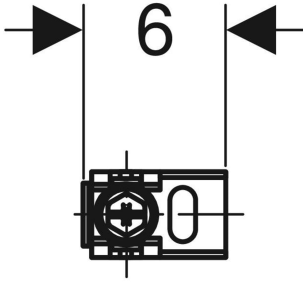

VERWENDUNGSZWECKE

- Zum Befestigen von Geberit Duofix Montageelementen vor Trockenbau- und Massivwänden
- Zum Auflegen und Befestigen der Beplankung bei teilhohen Vorwandinstallationen

EIGENSCHAFTEN

- Von vorne stufenlos tiefenverstellbar
- Integrierte Beplankungsauflage
- Gewindestange M10, verzinkt
- Wandanker 360° drehbar
- Stufenlose Winkelanpassung für Eckmontage möglich

TECHNISCHE DATEN

Werkstoff	Zinkdruckguss / Stahl / Kunststoff

LIEFERUMFANG

- Set à 2 Stück

ZUBEHÖR

- Geberit Duofix Set Wandankerverlängerungen

Art.-Nr.	VE1 St.	VE2 St.	VE3 St.
111.835.00.1	1	20	100