

TARA ULTRA Einhebelmischer Profi - Chrom

TARA ULTRA

33 860 875

Produktversion bis 24.07.2018



- Ausladung 240 mm
  - schwenkbar 360°
  - luftangereicherter Strahl und Brausestrahl
  - Armaturenhöhe 685 mm
  - Höhe bis Luftsprudler 129 mm
  - Bohrungsdurchmesser 35 mm
  - Sprayface mit Antikalk-System
  - Durchfluss max. 8 l/min bei 3 bar Fließdruck
  - bleifrei
  - Dieses Produkt leistet einen Beitrag zur Erfüllung der Vorgaben von nachhaltigen Gebäudezertifizierungen, z.B. LEED®, BREEAM®, DGNB

Eigensicher gegen Rückfließen.

	Chrom	33 860 875-00
	Platin gebürstet	33 860 875-06
	Platin	33 860 875-08
	Dark Chrome	33 860 875-19
	Bronze gebürstet	33 860 875-42
	Chrom gebürstet (Edelstahl-Look)	33 860 875-93
	Dark Platinum gebürstet	33 860 875-99

Empfohlenes Zubehör

Exzenterbetätigung mit Drehknopf

10 712 970-00

- Chrom



Empfohlenes Zubehör

Spender ohne Rosette - Chrom

82 424 970-00



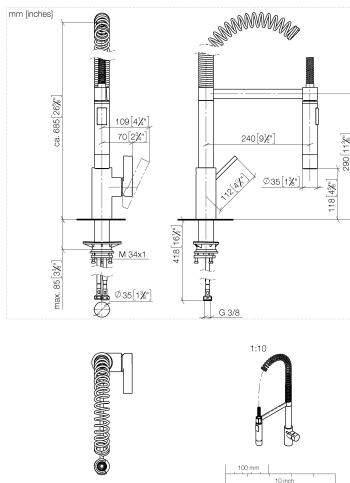

### Durchflussdiagramm

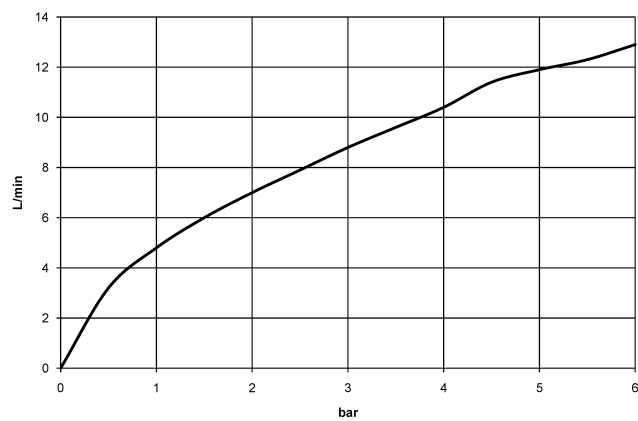

### Codes & Standards

DIN 4109

EN 1717

ISO 3822

Ü-Zeichen



## TARA ULTRA Einhebelmischer Profi - Chrom

TARA ULTRA

33 860 875 Produktversion bis 24.07.2018

### Zertifikate und Nachhaltigkeit

LGA_18	Belgaqua_22_277_2	EPD-DOR-20230287 -IBA-DE Umwelt- Produktdeklaration
--------	-------------------	---

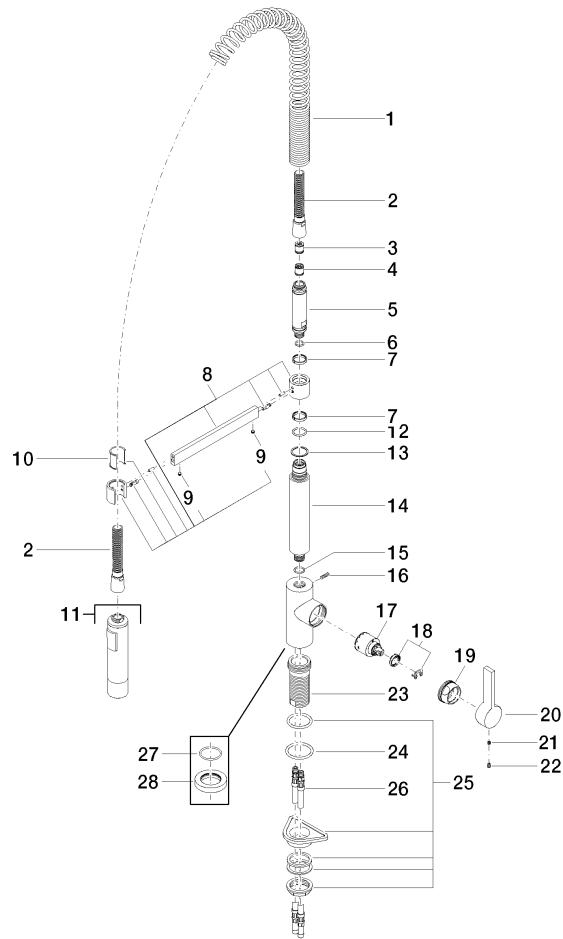

## Ersatzteilstückliste

Nr.	Artikelnummer	Benennung	Verbaumenge	Lieferzeit
12	09 14 10 100 90	O-Ring EPDM 70 20,0 x 2,5 mm -	1,00	2
23	09 30 01 111 20 90	Anschluss Ø 40 x 68 mm -	1,00	2
5	09 30 01 067 10-00	Anschluss Ø 24,5 x 115,5 mm - Chrom	1,00	10
9	90 31 11 112 00 90	Befestigung Gewindestift M5 x 6 mm -	2,00	2
14	09 11 10 072 10-00	Anschluss Ø 35 x 206,5 mm - Chrom	1,00	10
19	09 24 04 107-00	Anschluss Ø 40 x 20 mm - Chrom	1,00	10
25	04 23 10 044 02 90	Befestigung mit Dichtungen M34 x 1 -	1,00	2
21	90 31 11 030 00 90	Befestigung Gewindestift mit Innensechskant mit Ringschneide M5 x 5 mm -	1,00	2
3	09 23 01 046 90	Rückflussverhinderer 15 l/min. -	1,00	2
27	09 14 10 149 90	O-Ring 34 x 2,5 mm -	1,00	2
24	90 14 10 043 00 90	O-Ring 40,0 x 4,0 mm -	1,00	2
28	09 28 10 035-00	Rosette Ø 55 x Ø 38,6 x 10 mm - Chrom	1,00	10
20	09 20 79 040-00	Griff Hebel 120 x 43 x 23 mm - Chrom	1,00	10
4	90 23 01 141 00 90	Rückflussverhinderer -	1,00	2
11	04 12 11 092 10-00	Spülbrause Ø 35 x 165 mm - Chrom	1,00	10
22	09 31 20 017 90	Stopfen Blendstopfen -	1,00	2
18	90 28 10 148 00 90	Temperaturbegrenzungsring -	1,00	2
8	04 17 20 029 00-00	Halter 275 x 35 x 30 mm - Chrom	1,00	10
16	04 31 11 113 00 90	Befestigung Gewindestift M5 x 12 mm -	1,00	2
2	90 30 02 065 00-00	Schlauch - Chrom	1,00	10
26	04 30 04 016 00 90	Druckschlauch M10x1 x 420 mm -	2,00	-
Ersatzteil nicht mehr bestellbar, bitte bestellen Sie den Nachfolgeartikel				
0430041040090		Druckschlauch M10x1 x 3/8" x 420 mm -		
1	09 16 02 035 90	Feder für Profigarnituren 240 mm -	1,00	2
15	90 14 10 055 00 90	O-Ring EPDM 70 15,0 x 2,0 mm -	1,00	2
7	09 14 15 024 90	Stützring Ø 25 x 5,5 mm -	2,00	2
13	09 28 10 122 90	Ring Ø 25 x Ø 30 x 1 mm -	1,00	2
10	09 18 40 118 90	Hülse Ø 27,5 x 30 mm -	1,00	2
6	90 14 10 077 00 90	O-Ring EPDM 70 12,0 x 2,0 mm -	1,00	2
17	90 15 05 061 00 90	Kartusche schwarz Ø 35 x 52 mm -	1,00	-
Ersatzteil nicht mehr bestellbar, bitte bestellen Sie den Nachfolgeartikel				
9015050450090		Kartusche schwarz Ø 35 x 52 mm -		